

FOTOS (Stand 01/2024)



Haustechnik / Montage Wärmepumpen

FOTO (Stand 01/2024)



Schutzwand im Außengelände



Aufbau Aussenluftansaugturm

FOTO (Stand 01/2024)



Beginn der Fliesenarbeiten

FOTO (Stand 01/2024)

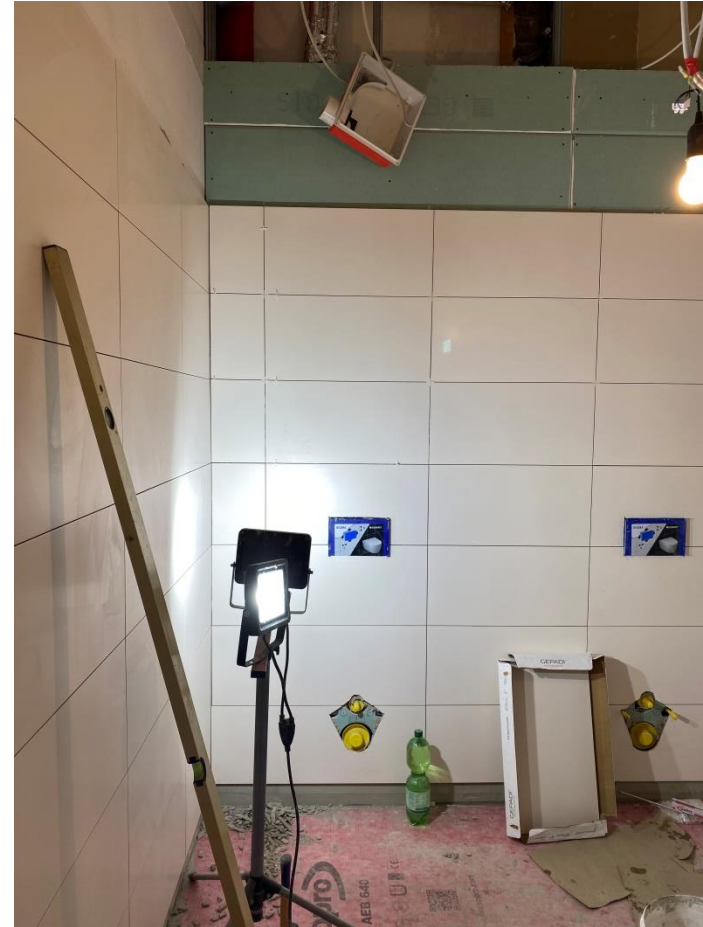

Fliesenarbeiten (WC-Anlagen)

FOTO (Stand 01/2024)



Saal: Einbau Hohraumboden ; Montage Heizkörper ; Elektroinstallationen

FOTO (Stand 01/2024)



Elektroinstallationen (EG)

FOTO (Stand 01/2024)



Elektroinstallationen (KG: Werkräume)

FOTO (Stand 01/2024)



Estricharbeiten (KG)

FOTO (Stand 01/2024)



Lüftungszentrale (KG)